



Rallye Vidreiro Centro de Portugal 2024

Data: 12/10/2024

Hora: 08:40

Assunto: Aditamento Nº 4

De: Direção de Prova

Doc. Nº: 1.4

Para: Todos os Concorrentes

ADITAMENTO Nº 4

O Road Book Etapa 2 passa a ter as seguintes correções:

Alteração de itinerário: Relocalização de Zona de mudança de pneus – TFA (S.M. Porto), segundo as figuras abaixo:

- Etapa 2 - Página 109

RALLYE VIDREIRO CENTRO DE PORTUGAL - ALCOBACA MARINHA GRANDE POMBAL - 11/12 de OUTUBRO de 2024					
CH 8B - Reagr. - Saída - S. Martinho		Distância	ETAPA	Página	
CH 8C - Assist. - Entrada - S. Martinho		0,39 Kms.	2	109	
		Média	SECCÃO	Tempo	
		4,7 Km./h.	6	5 min.	
Distância		Direção		Informação	
Total	Parcial			Distância	
				Regressiva	
0,00	0,00			0,39	
		1 39°30'26.72"N 9°08'04.06"W			
0,39	0,39			0,00	
		2 39°30'15.23"N 9°08'08.65"W			
TELEFONE EMERGÊNCIA 912 669 669					

RALLYE VIDREIRO CENTRO DE PORTUGAL - ALCOBACA MARINHA GRANDE POMBAL - 11/12 de OUTUBRO de 2024					
CH 8B - Reagr. - Saída - S. Martinho		Distância	ETAPA	Página	
CH 8C - TFA - Entrada - S. Martinho		0,43 Kms.	2	109	
		Média	SECCÃO	Tempo	
		5,2 Km./h.	6	5 min.	
Distância		Direção		Informação	
Total	Parcial			Distância	
				Regressiva	
0,00	0,00			0,43	
		1 39°30'26.72"N 9°08'04.06"W			
0,43	0,43			0,00	
		2 39°30'14.84"N 9°08'11.18"W			
TELEFONE EMERGÊNCIA 912 669 669					

- Etapa 2 - Página 110

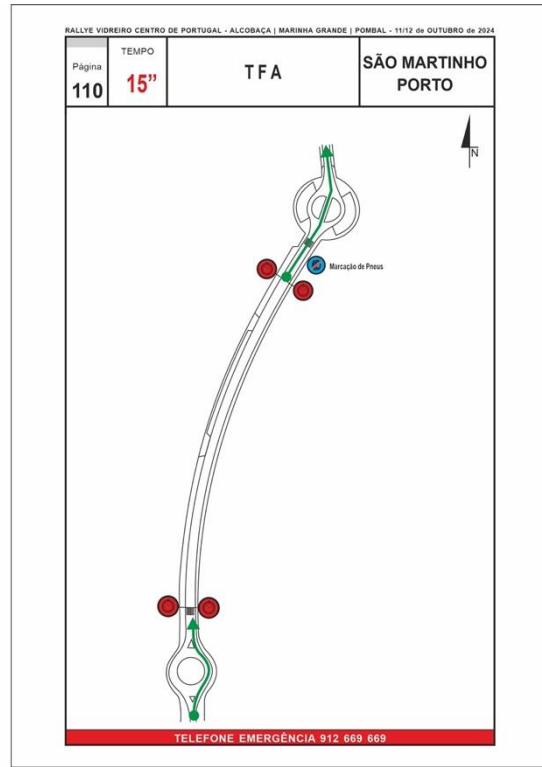
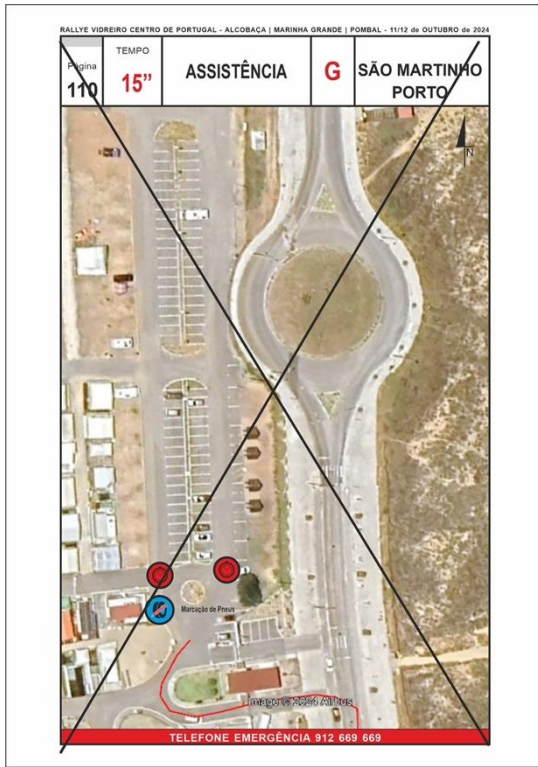

- Etapa 2 - Página 111

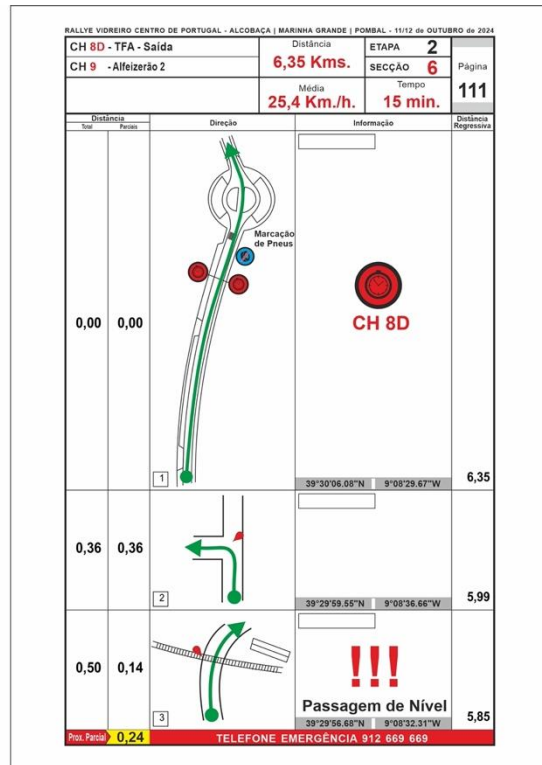
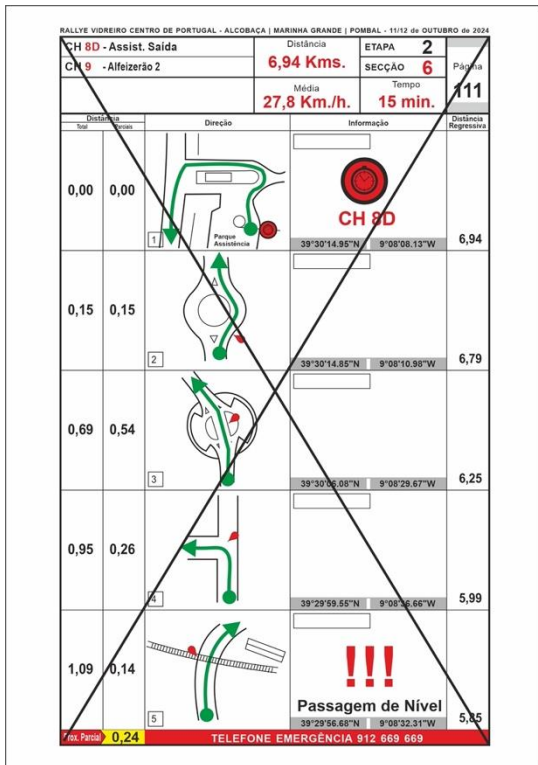

O Diretor de Prova

Publicado no Quadro Oficial da Competição às 08:40h